Freire da Cruz
Aula de SAP

Gestão de Reserva de Material

Transação “MB21”/ "MMBE" / "MB22" / "MIGO"

.Olá caro aluno, nesta aula você vai aprender 4 transações chaves da Gestão de reserva de material.

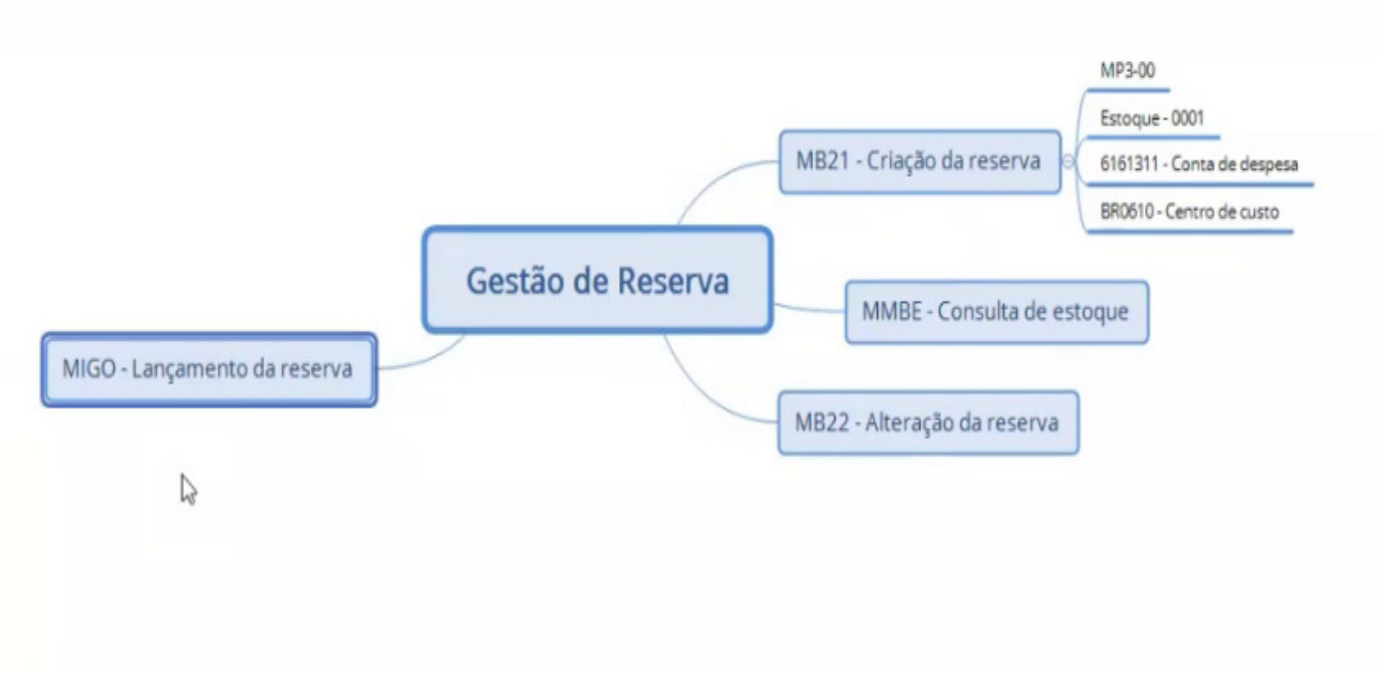

1.**"MMBE" Consulta de Estoque** - Primeiramente, antes de fazer uma reserva devemos consultar o saldo do produto no estoque - no campo Material inserir o código do produto - mp3-00 / "Plant"=(*Planta - Centro da Fábrica*) - BR60 / "Storage Location"=(*Estoque*) - 0001 / Clicar em "Executar":

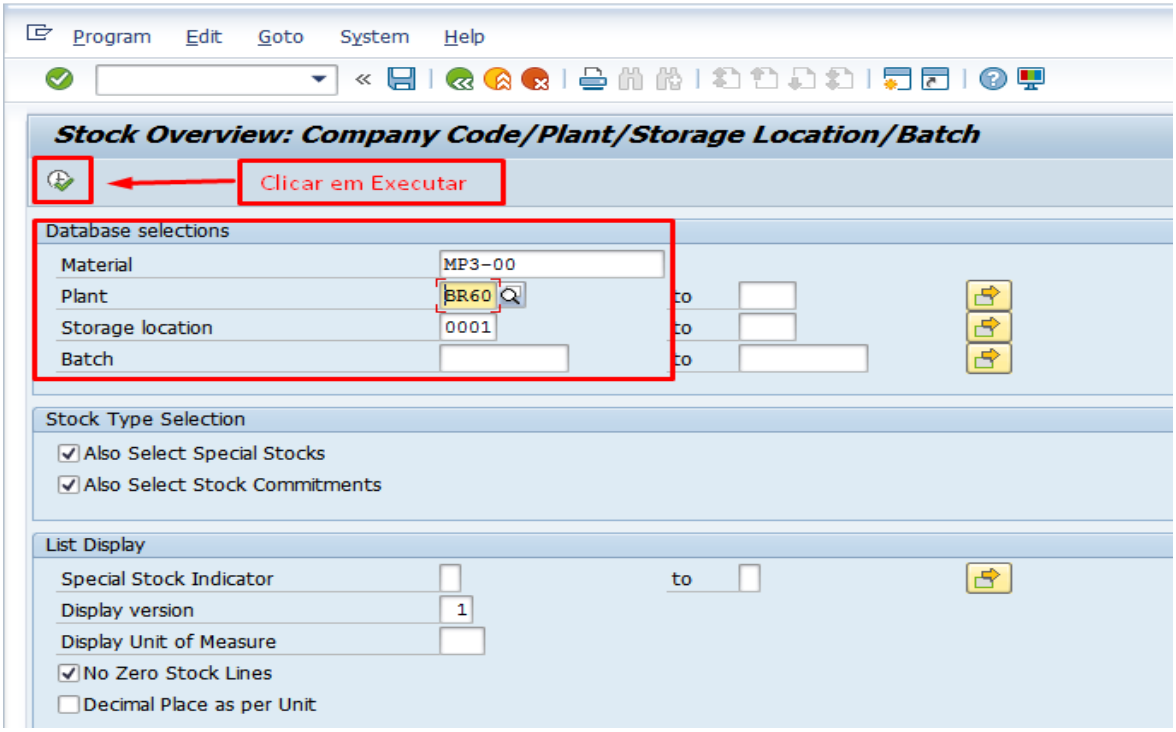

2. O sistema informa que existem 6 peças disponíveis no estoque:

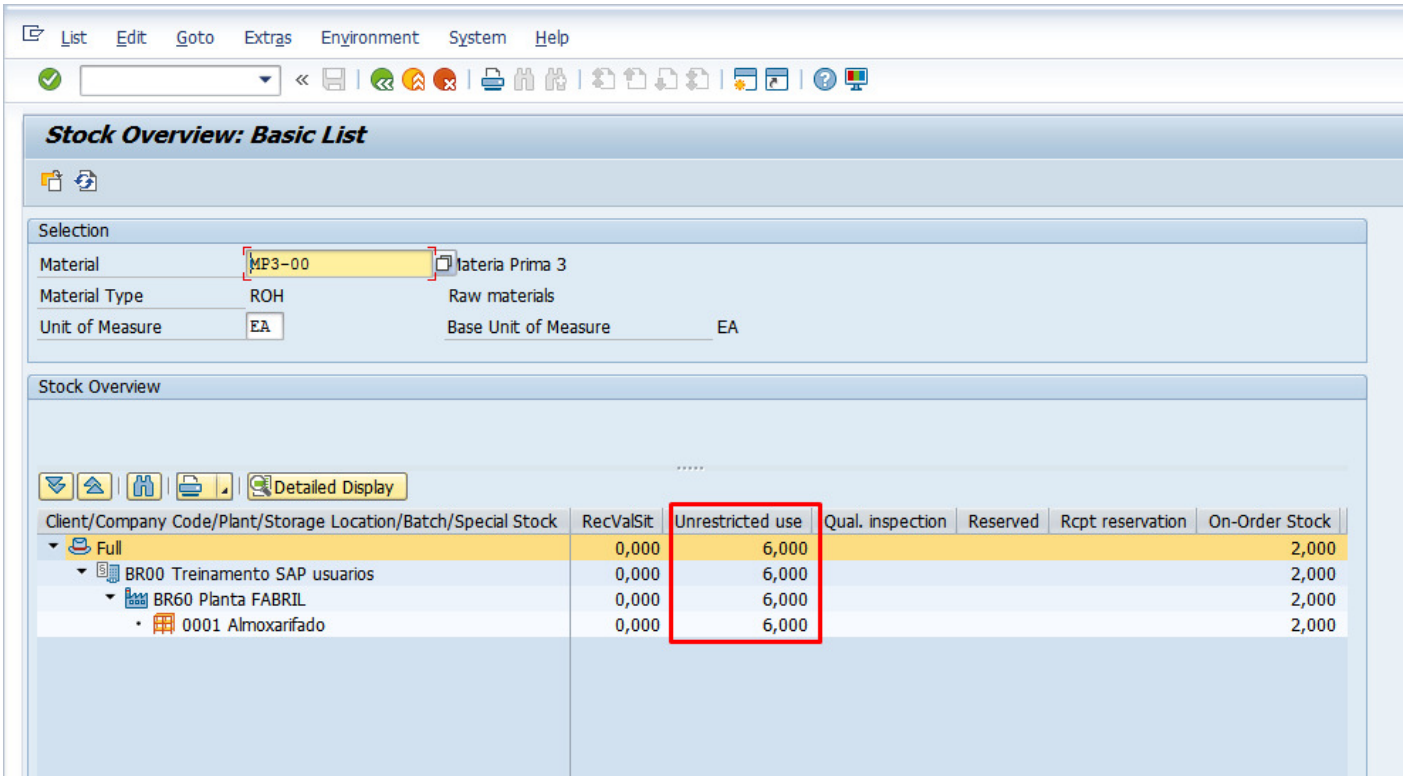

3.**"MB21" - Criação da Reserva** - "Movement Type"=(*Tipo de movimento*) - 201 - (Baixar o item para uma conta ou centro de custo) / pressionar "Enter":

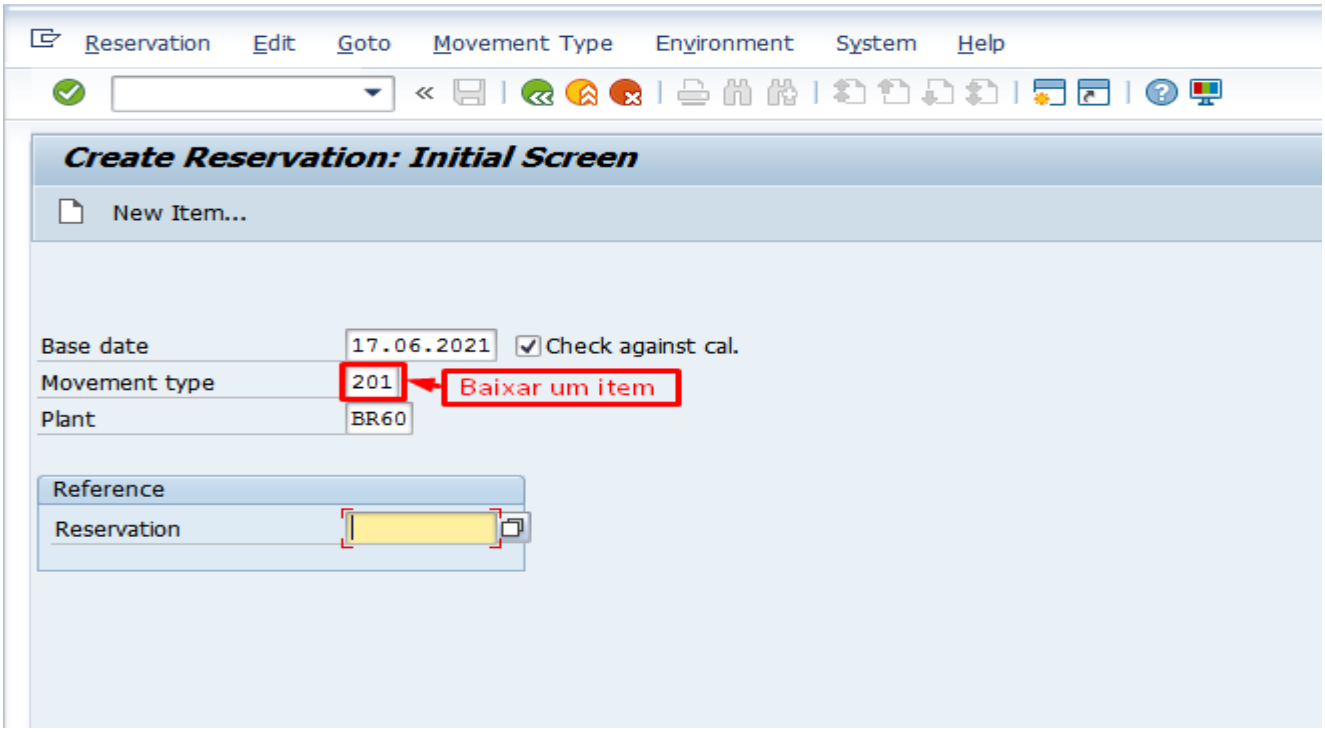

4. "Goods Issue for cost center"=(*Saída de mercadorias para centro de custo*) / "G/L Account"=(*Conta contábil*) - 6161311 / "Cost Center"=(*Centro de custo*) - BR0610 / Material - mp3-00 / "Quantity in"=(*Quantidade*) - 1 / "UnE"=(*Unidade de Medida*) - EA / "SLoc"=(*Estoque*) - 0001 / pressionar "Enter":

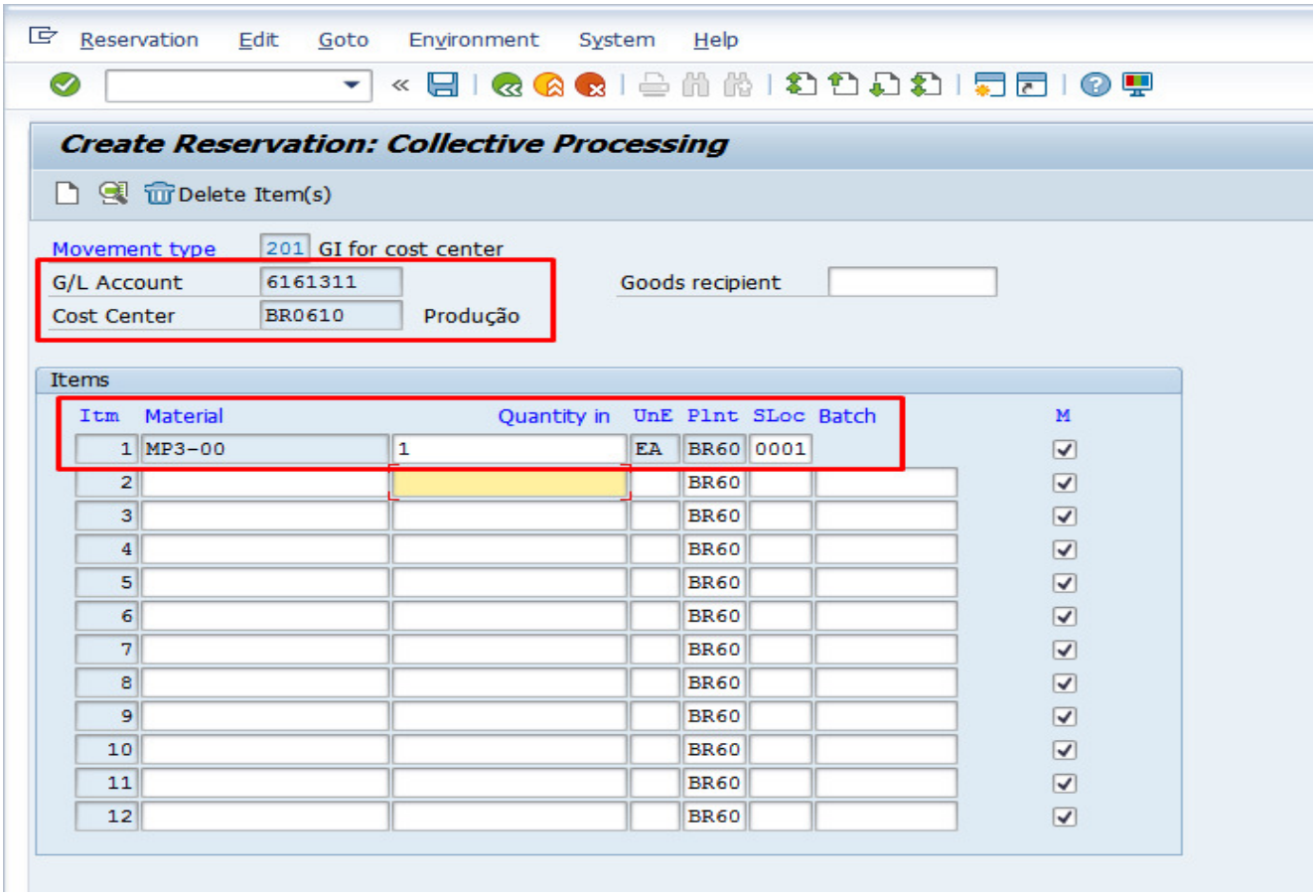

5. O sistema faz a verificação, se não aparecer nenhuma mensagem de erro / clicar em "Salvar":

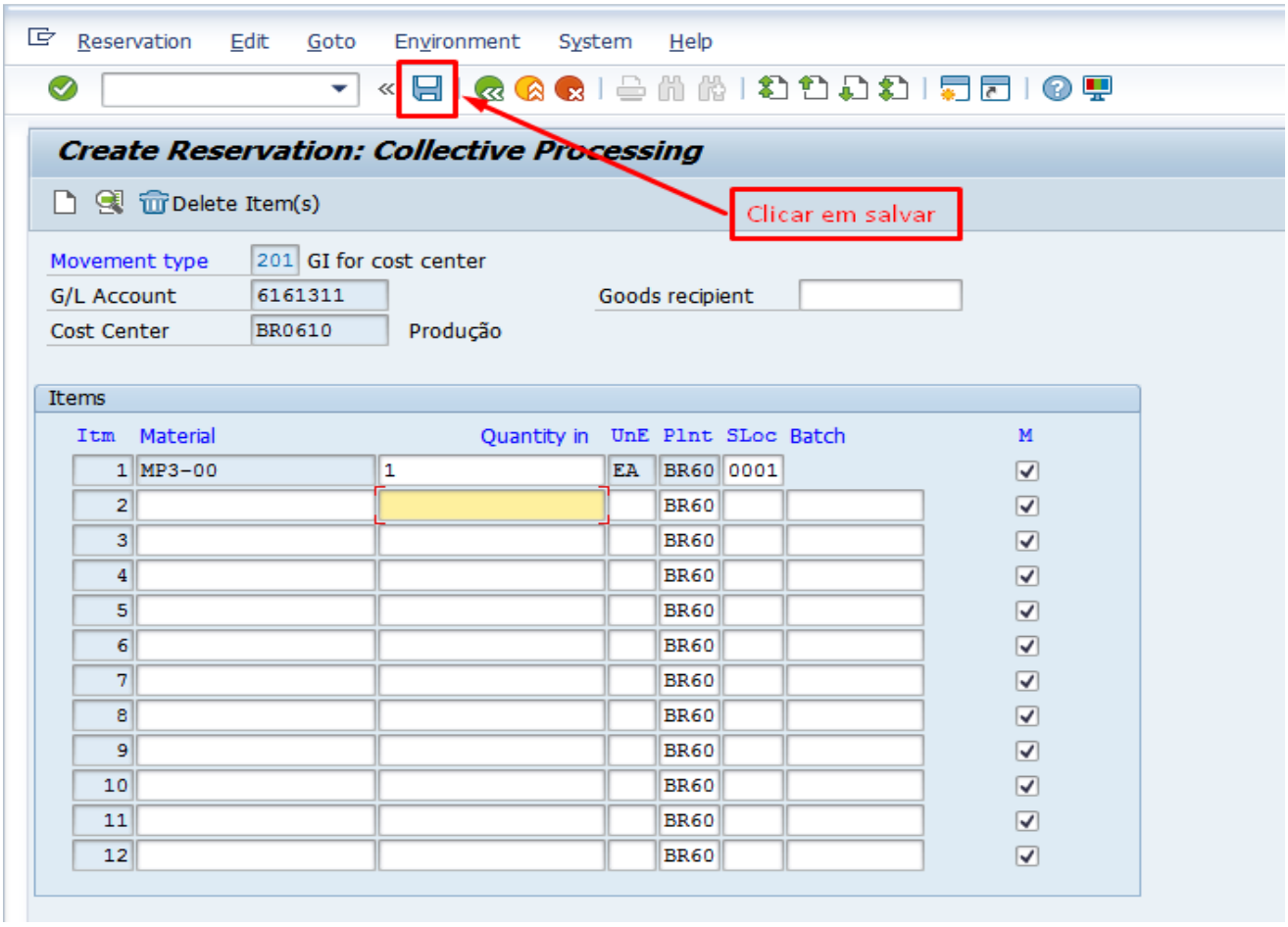

6. Aparece a mensagem de confirmação, que a reserva nº Documento 321 foi lançada no sistema :

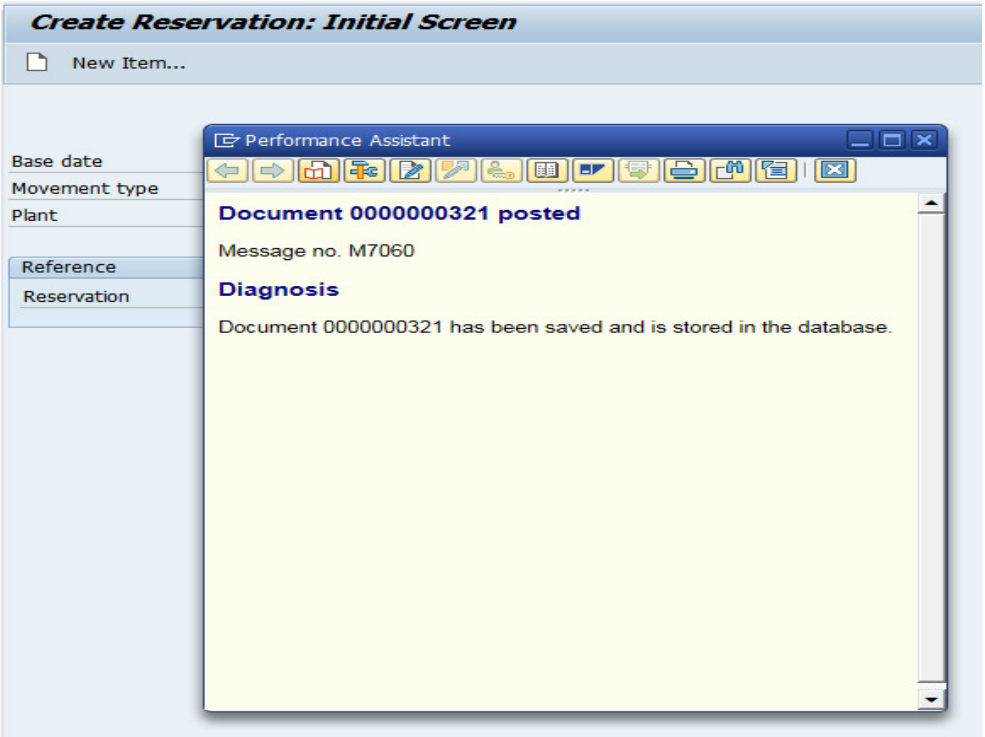

7."MMBE" você pode conferir a reserva do Item:

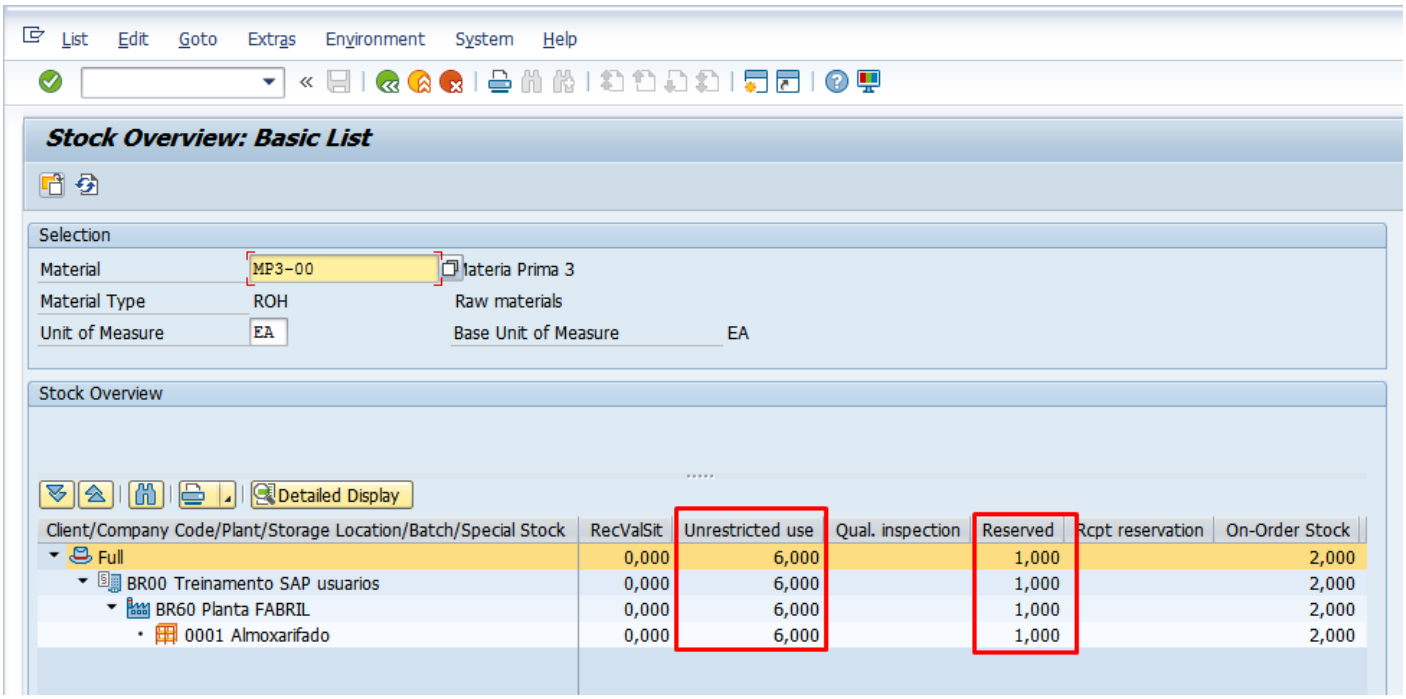

8.**"MB22"- Alteração da Reserva** - Vamos supor que haja a desistência da reserva ou seja necessário alterar alguma informação, em "Reservation"=(Reserva) - inserir o nº do documento - 321 / pressionar "Enter":

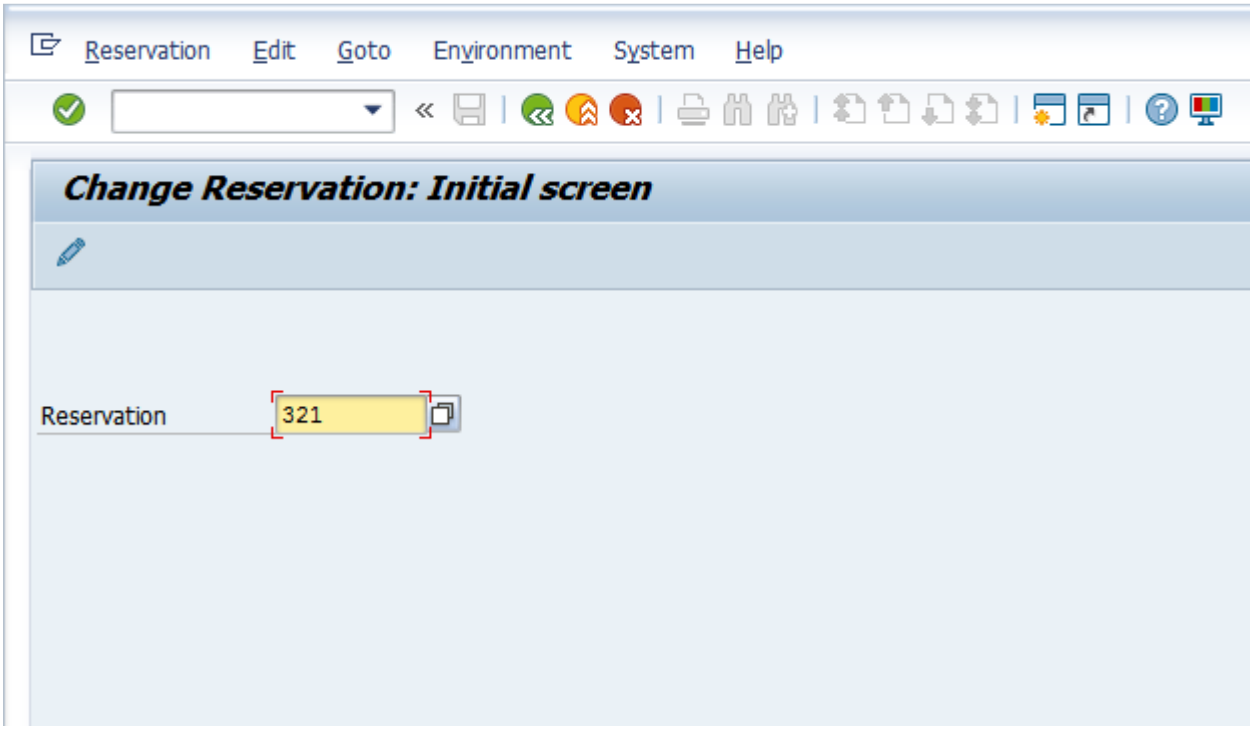

9.**"MB22"- Alteração da Reserva** - Se for um cancelamento por exemplo, clicar em "Reservation"=(Reserva) / "Delete"=(Deletar/Cancelar):

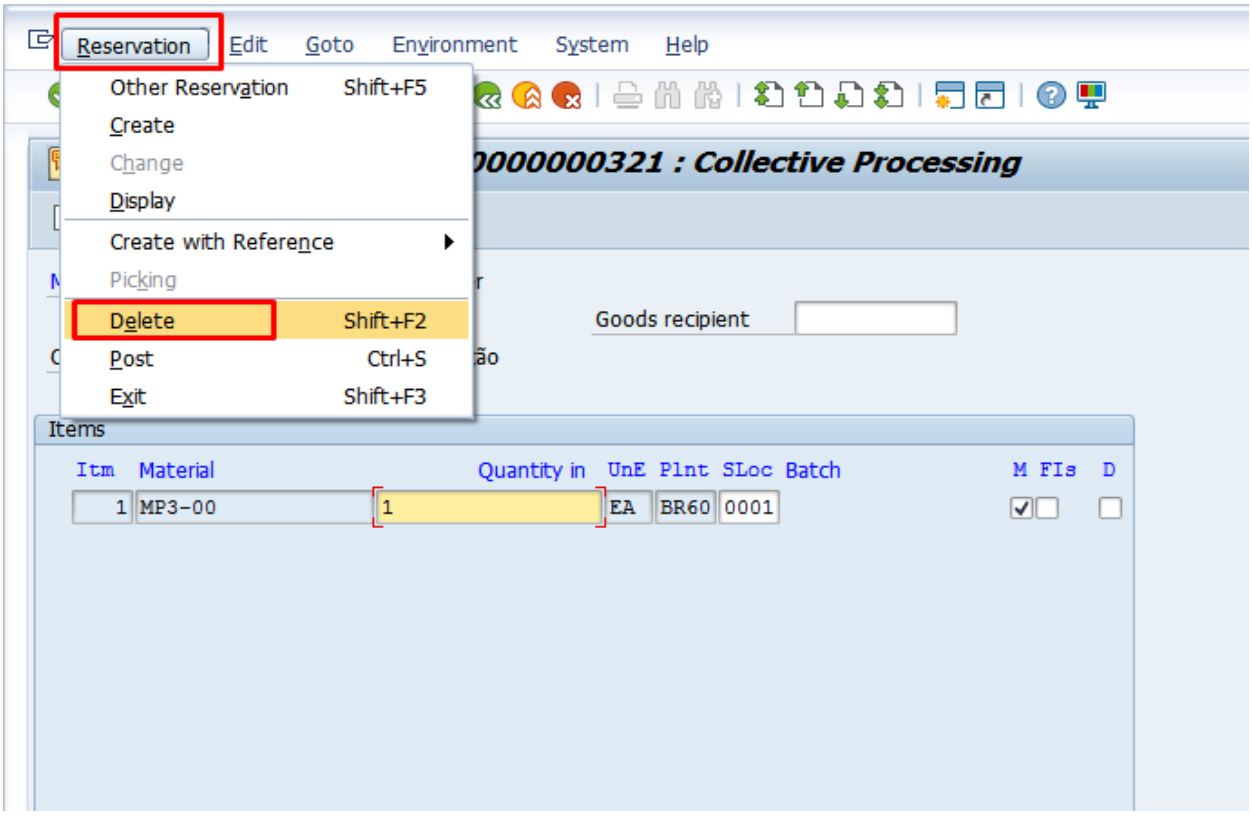

10. **"MMBE"**- Para conferir o cancelamento da reserva:

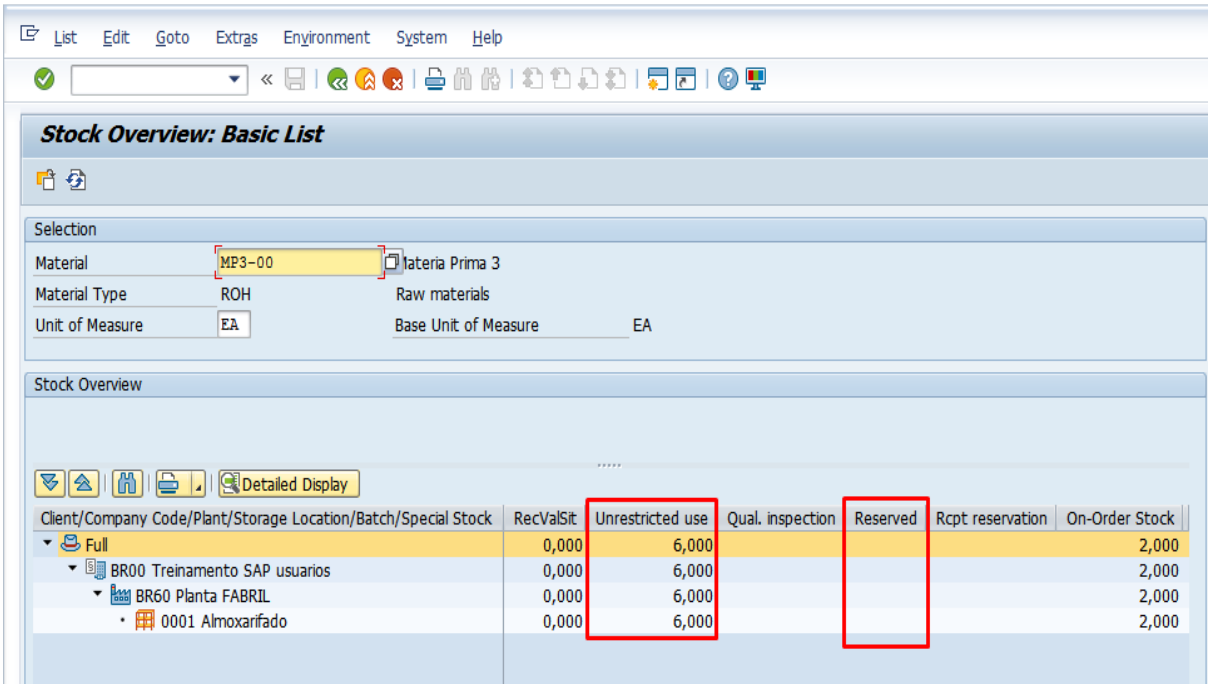

Obs. Na transação "MB21" Criamos uma nova reserva - "322", o departamento que solicitou a reserva vai providenciar a emissão da Nota Fiscal, para acompanhar a saída desse produto da empresa. No formulário de pedido da NF deve ser informado o número da reserva "322" para dar continuidade no processo na transação MIGO.

11.**"MIGO" - Lançamento da Reserva** - Alterar o campo "Purchase Order"=(*Pedido de compra*) para "Reservation"=(*Reserva*) - inserir o número da reserva - 322 / pressionar "Enter":

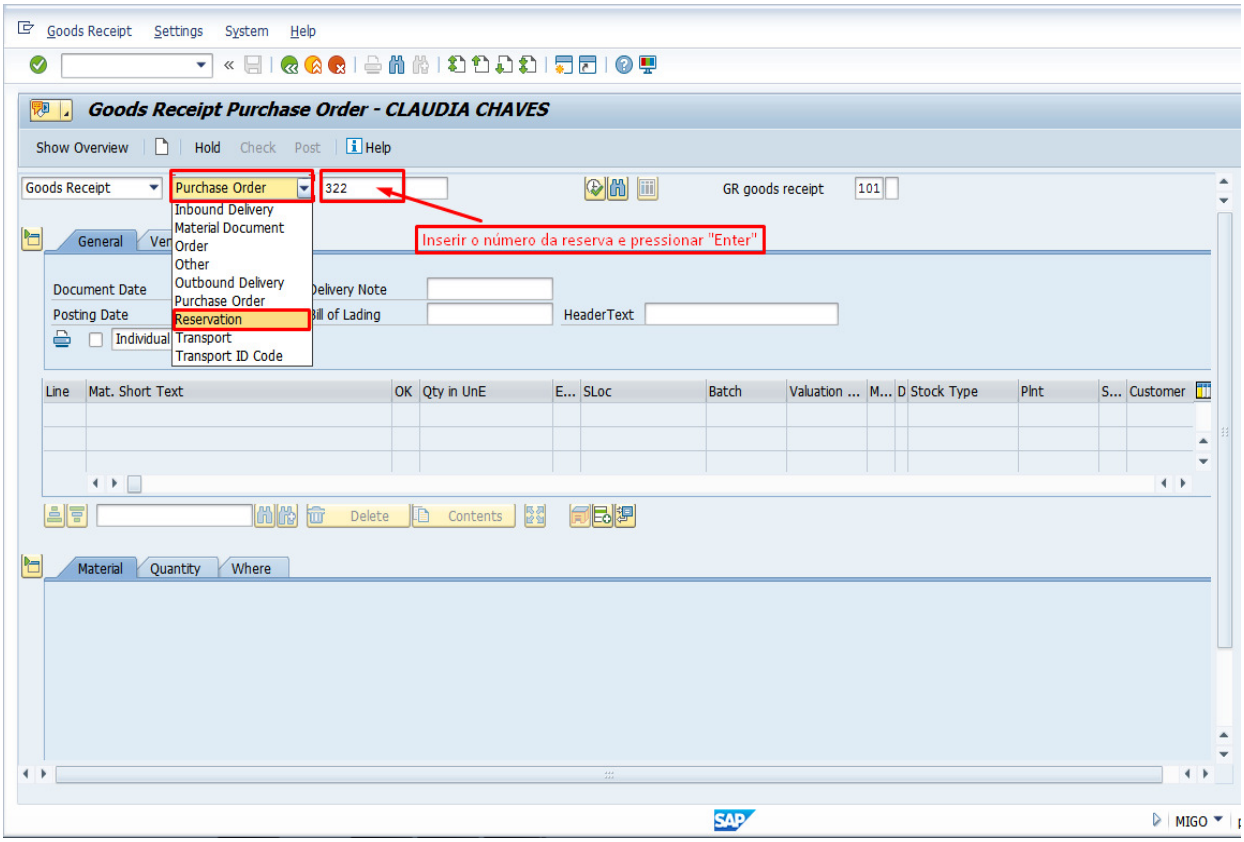

12. Observe que o título mudou de "Goods Receipt Purchase Order" para "Goods Receipt Reservation" - No campo "Doc. Header Text"=(*Texto Cabeçalho do Documento*) - informar o número da Nota Fiscal / Marcar - Item Ok / Clicar em "Check" / Clicar em "Post" para salvar:

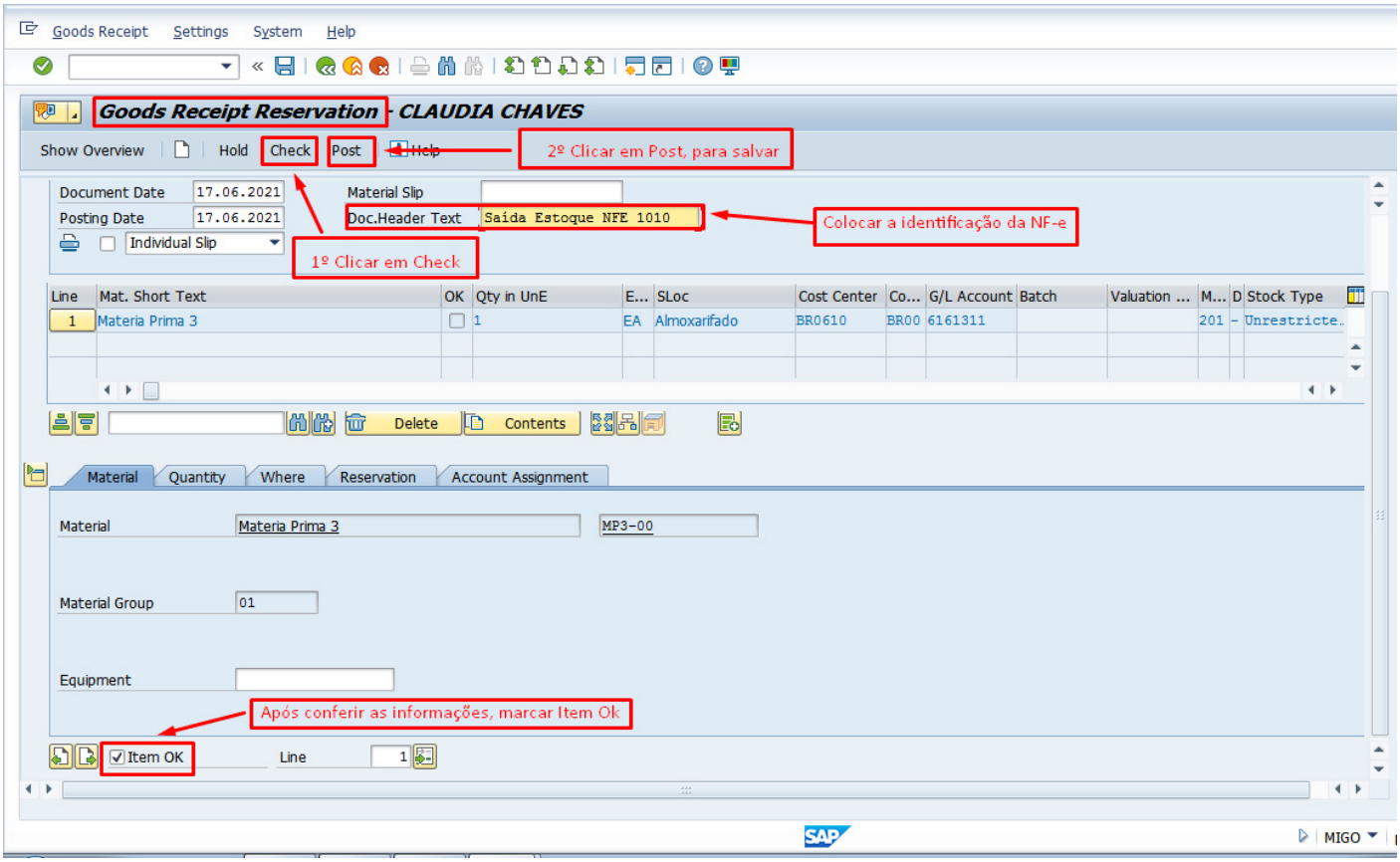

13. O material do documento 4900000972 foi lançado:

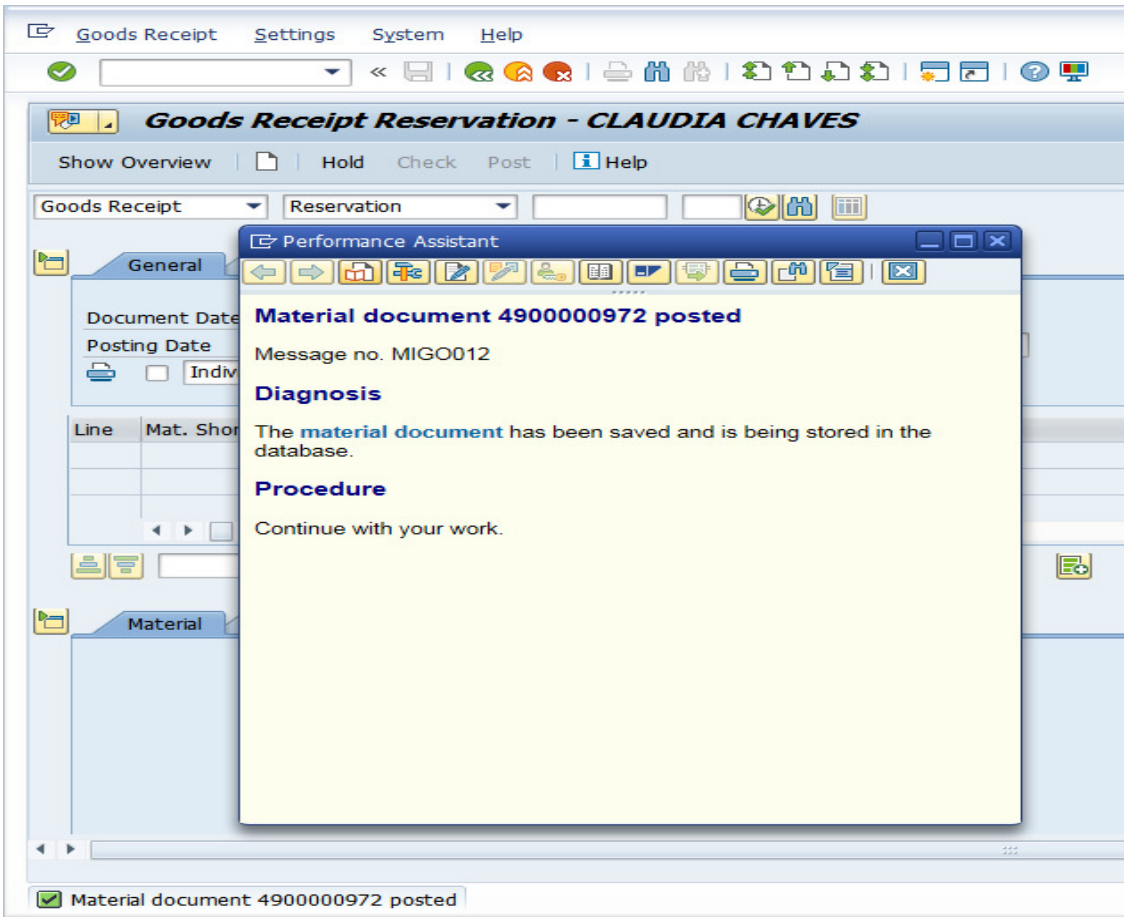

14. **"MB03"** - para a visualização do efeito contábil, inserir o número da MIGO, pressionar "Enter":

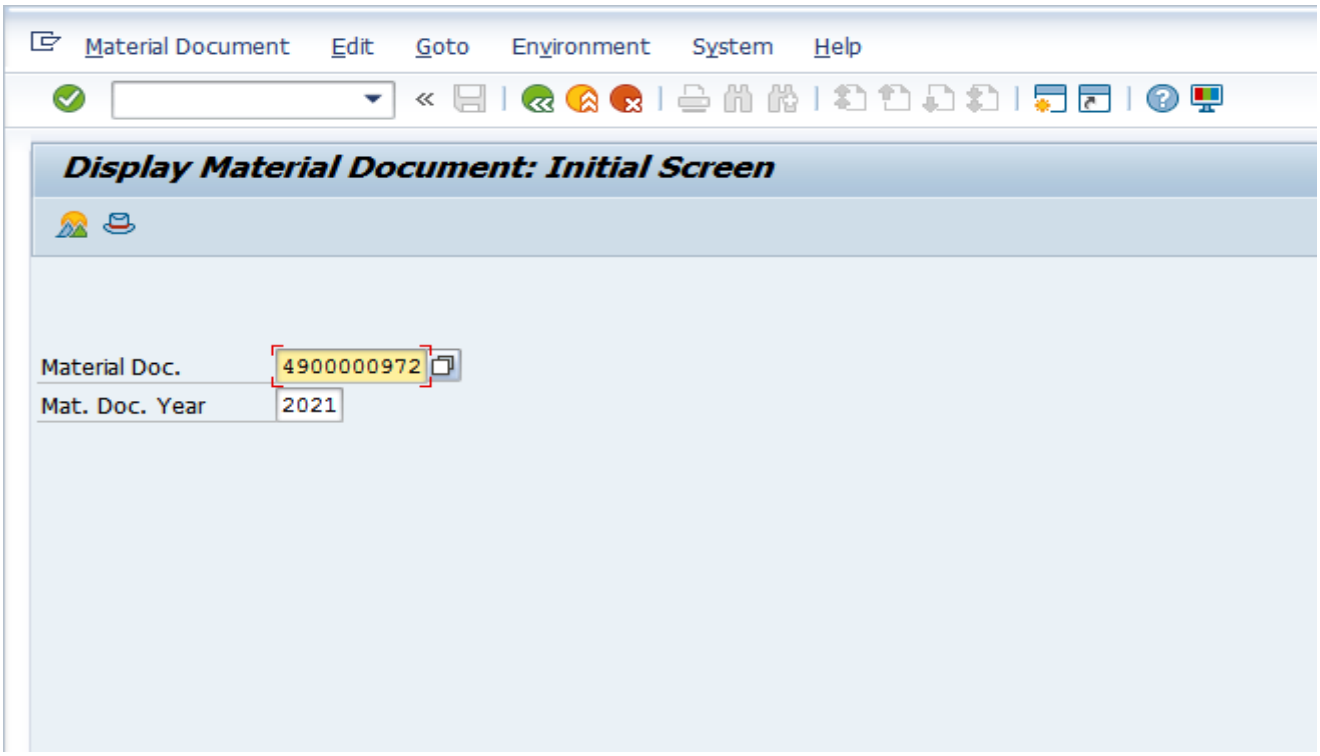

15. Clicar em "Accounting Documents"=(*Documento contábil*):

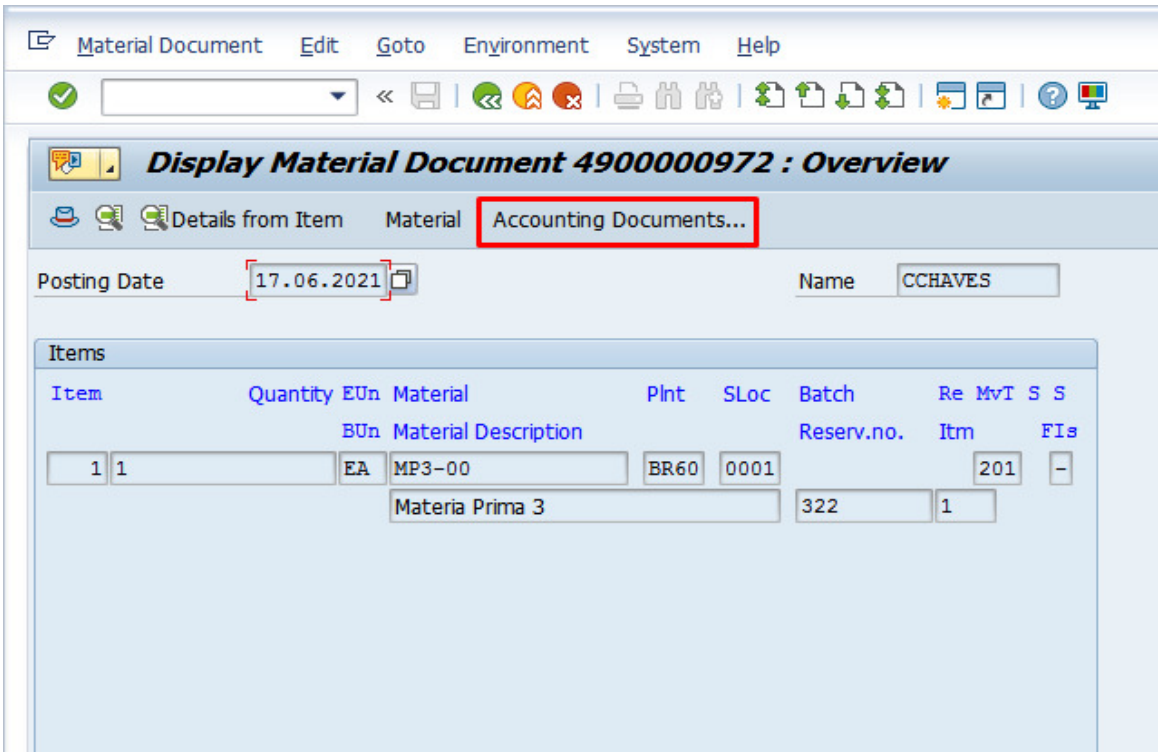

16.Dar um duplo clique no número do documento:

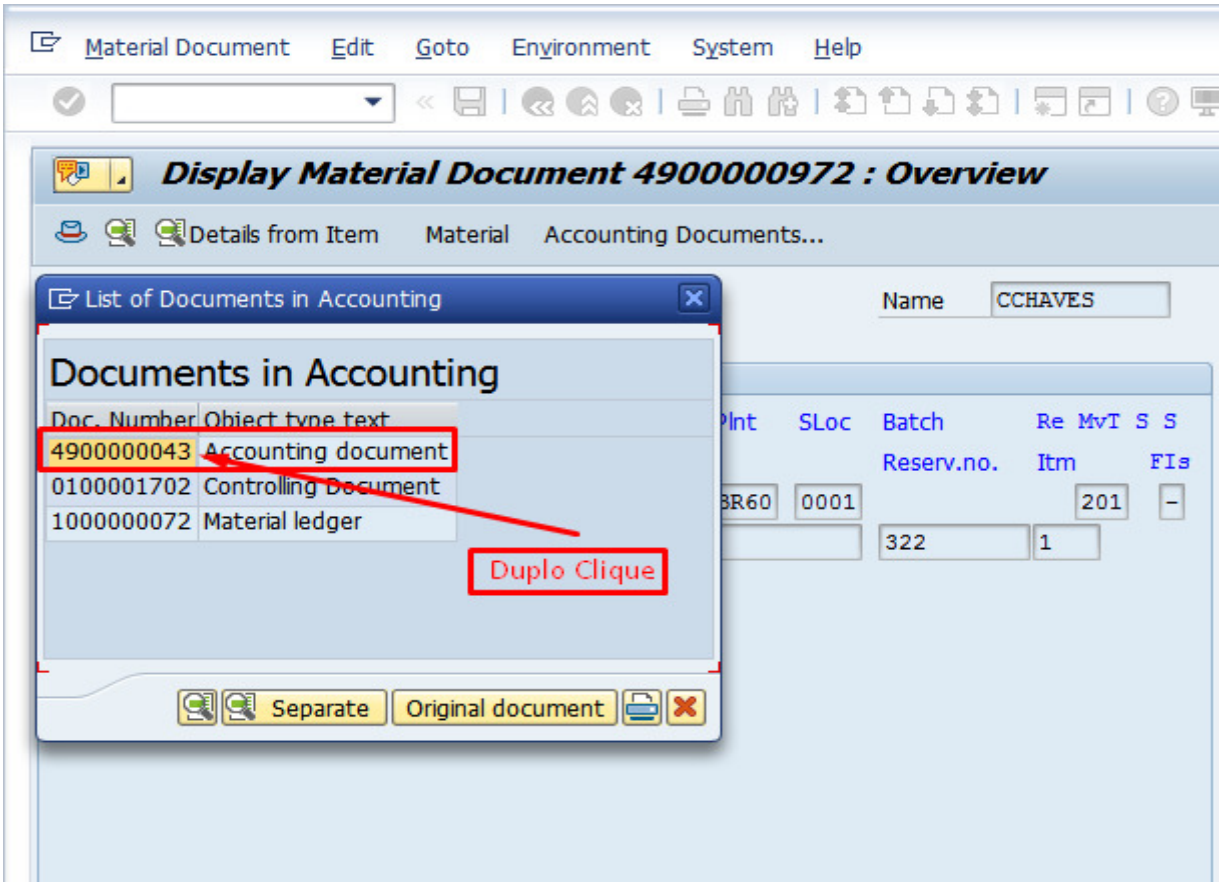

17.Movimentação - Consta a baixa do estoque para a conta de despesa inserida:

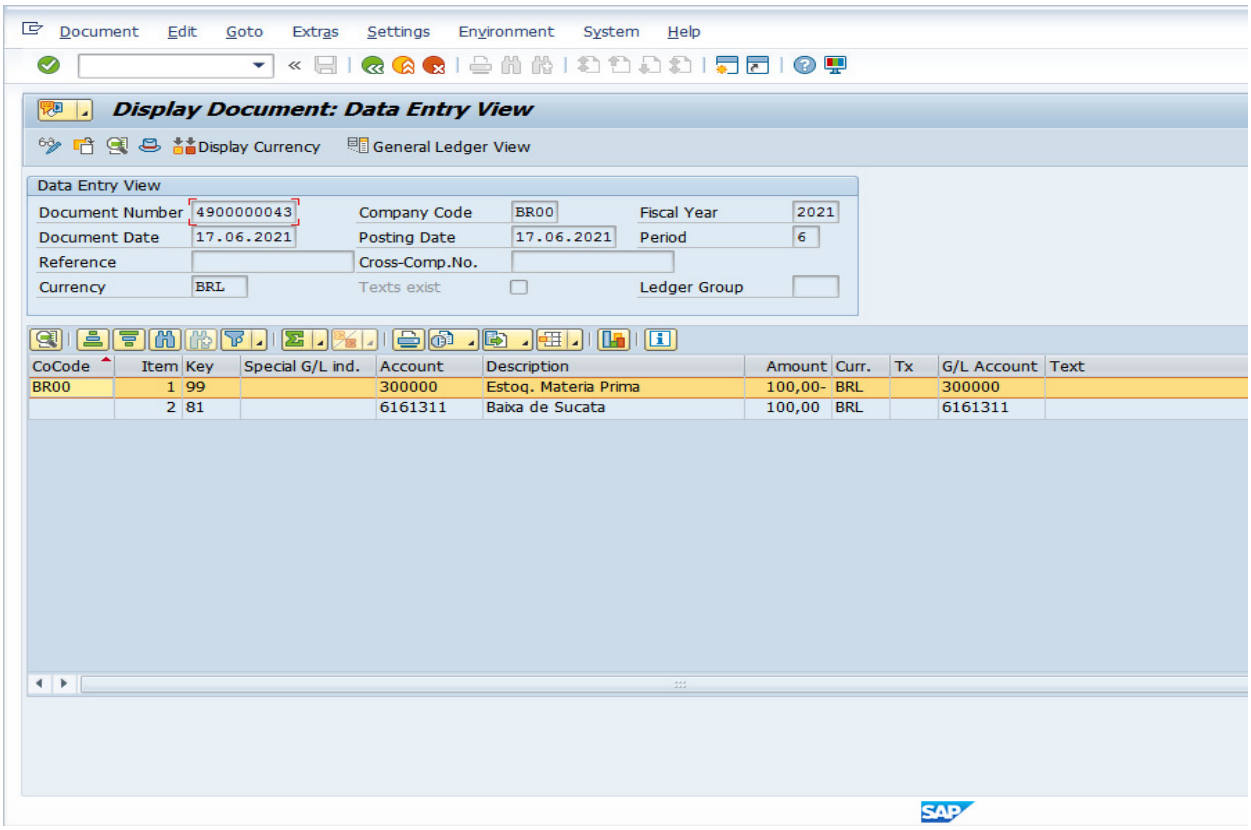
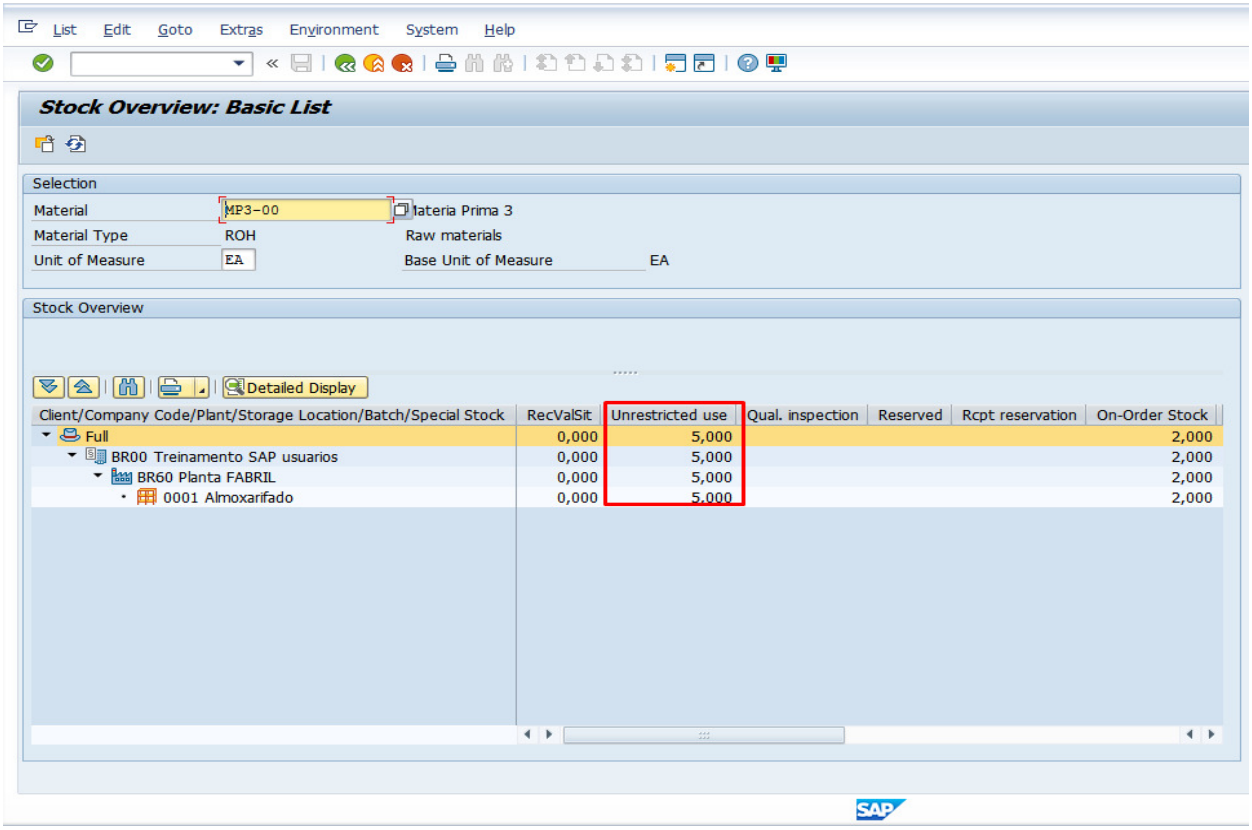
18.**"MMBE"** - Conferindo o estoque, consta a baixa do material: